Bâloise Assurances

Bâloise Vie Luxembourg

Tailor-made solutions for your financial and estate planning strategy

www.baloise-international.lu

Tak 6

Een Luxemburgs kapitalisatiecontract voor vennootschappen

19.09.2022

Bâloise Assurances

PUBLIC

Situatie

- Wat doen met slapende contanten op bankrekeningen?
- Opbrengst is nihil, soms zelfs negatieve spaarrente
- Aandelenbeveks (DBI): veel risico

PUBLIC

Doelstelling

Beleggen op middellange termijn, terwijl het geld gemakkelijk beschikbaar blijft.

Kapitaal inflatiebestendig houden

PUBLIC

Oplossing

Tak 6 : Luxemburgs kapitalisatiecontract

- Luxemburgs kapitalisatiecontract voor Belgische vennootschappen
- Vanaf 30 000 euro in externe en interne fondsen
- bijkomende stortingen of dripfeeding mogelijk vanaf 5000 euro, 1500 euro per fonds
- Vanaf 250 000 euro fonds dédié

PUBLIC

België – Luxemburg

Belgisch kapitalisatiecontract Tak 26	Luxemburgs kapitalisatiecontract Branche 6
• Wetgevend kader : FSMA	• Wetgevend kader: CAA
• Kapitaalsgarantie	• Geen kapitaalsgarantie
• Rendementsgarantie	• Geen rendementsgarantie
	• Gekoppeld aan beleggingsfondsen
• Conform Belgische en Europese wetgeving	• Conform Belgische en Europese wetgeving

PUBLIC

Voor wie?

- Doktersvennootschappen
- Managementvennootschappen
- Patrimoniumvennootschappen
- KMO’s
- Grote bedrijven
- VZW’s
- …

PUBLIC

Keuze uit verschillende types fondsen

Externe fondsen	Geïndividualiseerde fondsen	Collectieve interne fondsen
Beveks beheerd door gespecialiseerde vermogensbeheerders	Op maat van de vennootschap, volgens eigen wensen en risicoprofiel. Toegang tot ruim gamma financiële instrumenten waaronder individuele aandelen en obligaties, gestructureerde producten, alternatieve fondsen,…	Opgericht binnen het patrimonium van Bâloise, meestal op aanvraag en exclusief voor het cliënteel van een bepaalde makelaar

PUBLIC

Voordelen

- Belegging beschermd door de Luxemburgse veiligheidsdriehoek
- Geen premietaks van 2%, 4,4% (vennootschappen), noch beurstaks (TOB), noch effectentaks!
- Beschikbaarheid van contanten : afkoop te allen tijde mogelijk en kosteloos
- Mag ingezet worden als waarborg voor een lening
- Wijzigingen in de vennootschap hebben geen invloed

  - Bij overlijden van een aandeelhouder

    Het kapitalisatiecontract is niet afhankelijk van het leven van een natuurlijk persoon

  - Statutenwijziging

  - Fusie

  ➢ Niet nodig overhaast te herbeleggen

PUBLIC

Fiscaliteit

- Bij aanschaf: opgenomen op de actiefzijde van de balans (Rubr. 5101) « Geldbeleggingen andere dan vastrentende beleggingen »
- (eventueel: (Rubr. 657-658):«Diverse financiële kosten» Te boeken bedrag: instapkosten)
- Daarna boeken bij uitkering of afkoop:
- De *gerealiseerde meerwaarde* moet in de aangifte vennootschapsbelasting als roerende inkomsten worden opgegeven en wordt belast aan het vennootschapstarief van 25%. Indien de vennootschap profiteert van het verlaagde belastingtarief (20%), blijft dat gehandhaafd.
  - Lux. verzekeraars houden geen roerende voorheffing in
- *Minwaarden* zijn aftrekbaar binnen de vennootschapsbelasting
- Een attest van de belastbare meerwaarde (aftrekbare minwaarde) wordt afgeleverd door Bâloise.

PUBLIC

Boekhoudkundige verwerking

Onderschrijving

- Balans-actief (Rubr. 5101) « Geldbeleggingen andere dan vastrentende beleggingen » — Te boeken bedrag: aanschaffingswaarde
- Resultatenrekening (RR) (Rubr. 657-658):«Diverse financiële kosten» — Te boeken bedrag: instapkosten

Meerwaarden

- Gerealiseerde meerwaarden
  - RR (752): Meerwaarden bij realisatie van vlottende activa — Te boeken bedrag: Bedrag van de gereal. Meerwaarde
  - RR (6700): Ingehouden roerende voorheffing — Te boeken bedrag: geen, Lux. verzekeraars houden geen RV in
  - Balans (5101 (-)): « Geldbeleggingen andere dan vastrentende beleggingen » — Ten belope van het kapitaal

Minderwaarden

- Latente minderwaarden
  - RR (6510): waardeverminderingen op vlottende activa
  - Balans (519 (-)): geboekte waardeverminderingen
- Gerealiseerde minderwaarden
  - RR (652): Minderwaarden op de realisatie van vlottende activa
  - Balans (5101 (-)): « Geldbeleggingen andere dan vastrentende beleggingen»
- Terugneming van eerder geboekte minderwaarden
  - RR: Waardevermindering op vlottende activa (terugneming)
  - Balans (519 (+)): geboekte waardeverminderingen

PUBLIC

Vergelijking fiscaliteit

	Beurstaks	Minwaarde	Roerende voorheffing	Verlaagd tarief
Spaarrekening	-	Aftrekbaar	Op de intrest	Geen impact
Termijnrekening / kasbon	-	Aftrekbaar	Op de intrest	Geen impact
Distributiebevek	-	Niet aftrekbaar	Op dividend 30% op meerwaarde indien fonds min. 10% obligaties	Impact
Kapitalisatiebevek	1,32% bij verkoop	Niet aftrekbaar	Op meerwaarde van obliga-tiegedeelte indien fonds min. 10% obligaties	Impact
DBI-bevek	-	Niet aftrekbaar	Niet belast	Impact
Luxemburgs kapitalisatiecontract		Aftrekbaar	Op meerwaarde	Geen impact

PUBLIC

Eenvoudigere boekhouding en interessanter qua fiscaliteit

EFFECTENREKENING	TAK 6
– 2 fondsen x 500 000 = 1 000 000	
– Fonds 1 heeft 100 000 winst	– Belastbare winst van 100 000
– 25% vennootschapsbelasting op 100 000 = 25 000	
– Fonds 2 heeft 100 000 verlies	– Aftrekbaar verlies van 100 000
– Niet aftrekbaar in de vennootschapsbelasting	– Geen vennootschapsbelasting
– 975 000 euro	– 1 000 000 euro

PUBLIC

Vergelijking DBI-bevek

Luxemburgs kapitalisatiecontract	DBI-bevek
• Alle risicoprofielen mogelijk : 0 tot 100% aandelen • Gerealiseerde meerwaarden belast in de vennootschapsbelasting • Minwaarden aftrekbaar • Keuze activaklassen • Open architectuur : › 300 fondsen • Behoud verlaagd tarief vennootschapsbelasting	• Hoog risico : 100% aandelen • Meerwaarden en dividenden niet belast in de vennootschapsbelasting • Minwaarden niet aftrekbaar • Enkel aandelen • Meestal huisfondsen • Risico op verlies verlaagd tarief vennootschapsbelasting (indien meer dan 50% eigen vermogen in aandelen is belegd)

PUBLIC

IN DE PERS

Op zoek naar het beste fonds voor uw vennootschap

CHRISTOPHE DE RIJCKE | 17 oktober 2018 01:00 › DE TIJD

Beleggen via een managementvennootschap doet u voortaan misschien het best via een speciaal fondsenvehikel. Maar staar u niet blind op de fiscale voordelen.

- Fiscaliteit mag nooit de belangrijkste reden zijn om in het ene of het andere fonds te stappen!

- De fiscale besparing bij een verwacht rendement van 6 procent, bedraagt slechts 1,50 procent, met name 6 procent vermenigvuldigd met 25 procent vennootschapsbelasting. (1,20 procent bij verlaagd tarief)

- ‘Met het beperkte aanbod aan DBI-fondsen beleg je niet in de beste fondsen. Het nettorendement ligt bij andere fondsen vaak hoger, ondanks de minder gunstige fiscaliteit.’

PUBLIC

Vergelijking rendement tak 6 en DBI

SELECTIE DBI-FONDSEN IN BELGIË

	Emittent
Wereldwijd**	
Value Square Fund Business Holdings DBI-RDT***	Value Square
Merclin DBI Institutional	Mercier Vanderlinden
CapitalAtWork Equities Plus at Work	CapitalatWork
KBC Equity Fund World DBI-RDT	KBC AM
Candriam Business Global Income	Candriam
KBC Equity Fund SRI World DBI-RDT	KBC AM
Van Lanschot Bevek Equities DBI-RDT	Van Lanschot
LS Value Equity - DBI	Leo Stevens & Cie
Truncus World Value Creation Sustainable DBI Fund	Truncus
C+F World Equities	Capfi Delen AM
Dierickx Leys Fund II DBI	Dierickx Leys & Cie
MC Equities DBI	Merit Capital
DPAM DBI-RTD B Equities World	DPAM
Crelan Global Equity DBI-RDT	Econopolis
BNP Paribas B Invest Global Equity RDT	BNP Paribas AM
VS	
DPAM DBI-RTD B Equities US	DPAM
BLB American Equities	Banque de Luxembourg Inv.
Groeimarkten	
Cordius B RDT/DBI Equities Emerging Markets	Candriam
Eurozone	
KBC Equity Fund Eurozone DBI-RDT	KBC AM
DPAM DBI-RTD B Equities EMU	DPAM
DPAM DBI-RTD B Equities Euroland	DPAM
Candriam Business Equities EMU	Candriam
Nagelmackers Inst. European Equity Large Cap	Nagelmackers
Europa	
Value Square Fund European Small Caps PE Factor	Value Square
C+F European Large Caps	Capfi Delen AM
BLB European Equities	Banque de Luxembourg Inv.

PUBLIC

Vergelijking rendement Tak 6 en DBI (YTD 05-09-2022)

Fondsnaam	Morningstar Risico (Rel. t.o.v. Categorie)	YTD Rend. %	1 Week Rend. %	1 Mnd Rend. %	3 Mnd Rend. %	1 Jr Rend. %	3 Jr Geann. %	5 Jr Geann. %	10 Jr Geann. %
M&G (Lux) Global Listed Infras C EUR Acc	Bovengemiddeld	4,67	-4,39	-2,25	-1,02	10,30	8,75	-	-
Lazard Patrimoine Opport SRI PD EUR	Bovengemiddeld	-0,81	-1,31	-0,47	-0,53	0,15	8,25	6,14	-
BGF Global Allocation D2 EUR	Bovengemiddeld	-3,82	-2,77	-0,92	2,37	-0,49	8,65	7,69	7,70
Capital Group Glob Alloc (LUX) Z	Gemiddeld	-4,03	-2,44	-1,53	0,91	1,78	6,54	7,42	-
Fidelity World Y-Acc-EUR	Bovengemiddeld	-8,14	-2,69	-2,53	-0,74	-3,82	11,31	10,67	12,99
BL-Global Flexible EUR BM	Gemiddeld	-8,14	-2,99	-3,28	-3,09	-6,55	2,80	4,67	-
Nordea 1 - Global Climate & Env BC EUR	Gemiddeld	-9,02	-4,77	-1,89	0,55	-2,63	17,98	-	-
FvS III SICAV Multiple Opprt II Feeder H	Gemiddeld	-9,07	-4,46	-2,58	-1,67	-7,40	3,31	-	-
Carmignac Pf Patrimoine Europe F EUR Acc	Laag	-9,71	-0,66	-0,31	-1,51	-9,04	6,29	-	-
Fundsmith Equity I EUR Acc	Benedengemiddeld	-14,32	-2,70	-4,76	0,87	-9,74	8,02	12,16	15,16

Fondsnaam	Morningstar Risico (Rel. t.o.v. Categorie)	YTD Rend. %	1 Week Rend. %	1 Mnd Rend. %	3 Mnd Rend. %	1 Jr Rend. %	3 Jr Geann. %	5 Jr Geann. %	10 Jr Geann. %
BNP Paribas B Inv Glob Eq D Cl Dis	Laag	-9,33	-5,14	-0,41	1,19	-8,25	6,69	-	-
Van Lanschot Equities DBI-RDT A Dis	Benedengemiddeld	-10,85	-3,11	-4,29	-1,87	-4,57	6,99	-	-
KBC Eq Fd World DBI-RDT Cl Dis Rtl	Bovengemiddeld	-11,09	-5,37	-1,59	0,98	-4,52	7,03	-	-
DPAM DBI-RDT B Equities EMU R	Gemiddeld	-14,74	-1,37	-3,87	-6,94	-13,84	3,66	2,85	-
C+F European Large Caps D Classic Dis	Laag	-15,83	-2,11	-4,60	-6,04	-14,55	4,64	2,62	6,21
KBC Eq Fd Eurozone DBI-RDT Cl EUR Dis	Gemiddeld	-19,46	-5,35	-7,29	-9,37	-17,30	3,17	-	-
Nagelmackers Instl Eur EqLargeCap B Dis	Benedengemiddeld	-22,94	-4,95	-6,76	-10,55	-22,25	-1,91	-	-

› Conclusie YTD 2022 : sterkere dalingen bij DBI-fondsen

Vergelijking rendement Tak 6 en DBI (YTD 05-09-2022)

Fondsnaam	Morningstar Risico (Rel. t.o.v. Categorie)	YTD Rend. %	1 Week Rend. %	1 Mnd Rend. %	3 Mnd Rend. %	1 Jr Rend. %	3 Jr Geann. %	5 Jr Geann. %	10 Jr Geann. %
Nordea 1 - Global Climate & Env BC EUR	Gemiddeld	-9,02	-4,77	-1,89	0,55	-2,63	17,98	-	-
Fidelity World Y-Acc-EUR	Bovengemiddeld	-8,14	-2,69	-2,53	-0,74	-3,82	11,31	0,67	12,99
M&G (Lux) Global Listed Infras C EUR Acc	Bovengemiddeld	4,67	-4,39	-2,25	-1,02	10,30	8,75	-	-
BGF Global Allocation D2 EUR	Bovengemiddeld	-3,82	-2,77	-0,92	2,37	-0,49	8,65	7,69	7,70
Lazard Patrimoine Opport SRI PD EUR	Bovengemiddeld	-0,81	-1,31	-0,47	-0,53	0,15	8,25	6,14	-
Fundsmith Equity I EUR Acc	Benedengemiddeld	-14,32	-2,70	-4,76	0,87	-9,74	8,02	2,16	15,16
Capital Group Glob Alloc (LUX) Z	Gemiddeld	-4,03	-2,44	-1,53	0,91	1,78	6,54	7,42	-
Carmignac Pf Patrimoine Europe F EUR Acc	Laag	-9,71	-0,66	-0,31	-1,51	-9,04	6,29	-	-
FvS III SICAV Multiple Opprt II Feeder H	Gemiddeld	-9,07	-4,46	-2,58	-1,67	-7,40	3,31	-	-
BL-Global Flexible EUR BM	Gemiddeld	-8,14	-2,99	-3,28	-3,09	-6,55	2,80	4,67	-

Fondsnaam	Morningstar Risico (Rel. t.o.v. Categorie)	YTD Rend. %	1 Week Rend. %	1 Mnd Rend. %	3 Mnd Rend. %	1 Jr Rend. %	3 Jr Geann. %	5 Jr Geann. %	10 Jr Geann. %
KBC Eq Fd World DBI-RDT Cl Dis Rtl	Bovengemiddeld	-11,09	-5,37	-1,59	0,98	-4,52	7,03	-	-
Van Lanschot Equities DBI-RDT A Dis	Benedengemiddeld	-10,85	-3,11	-4,29	-1,87	-4,57	6,99	-	-
BNP Paribas B Inv Glob Eq D Cl Dis	Laag	-9,33	-5,14	-0,41	1,19	-8,25	6,69	-	-
C+F European Large Caps D Classic Dis	Laag	-15,83	-2,11	-4,60	-6,04	-14,55	4,64	2,62	6,21
DPAM DBI-RDT B Equities EMU R	Gemiddeld	-14,74	-1,37	-3,87	-6,94	-13,84	3,66	2,85	-
KBC Eq Fd Eurozone DBI-RDT Cl EUR Dis	Gemiddeld	-19,46	-5,35	-7,29	-9,37	-17,30	3,17	-	-
Nagelmackers Instl Eur EqLargeCap R Dis	Benedengemiddeld	-22,94	-4,95	-6,76	-10,55	-22,25	-1,91	-	-

› Conclusie op 3 jaar: betere rendementen terug te vinden in Tak 6

Trends MoneyTalk

Welke mogelijkheden biedt de liquidatiereserve voor zaakvoerders?

Roel Van Espen – 28/04/2022

Via de liquidatiereserve kunnen zaakvoerders op een fiscaalvriendelijke manier geld uit hun vennootschap halen en dat naar hun privévermogen overbrengen. Tijdens de wachttermijn kan de reserve eventueel belegd worden.

"Een mogelijkheid is om de liquidatiereserve te beleggen via een Luxemburgs branche 6-kapitalisatiecontract", zegt Stijn Van Looy van de vermogensadviseur **Gardanto**. "Dat geeft u toegang tot een ruim gamma aan fondsen die beleggen in aandelen, obligaties of een combinatie van beide activaklassen. Op die manier kunt u een portefeuille op maat samenstellen die aangepast is aan uw beleggersprofiel.

…

PUBLIC

Brochure Tak 6

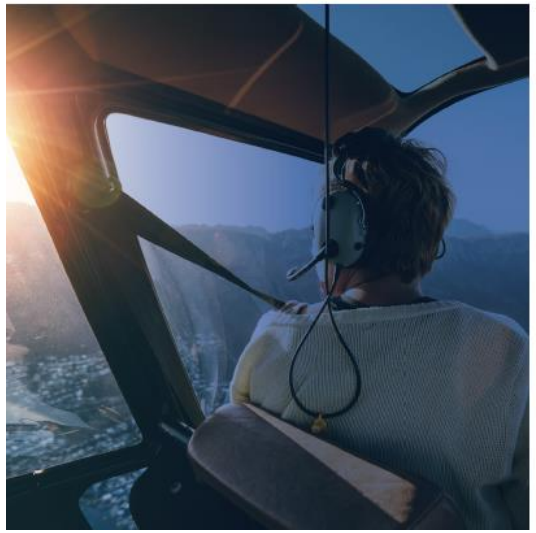

Bâloise Assurances

Voor meer informatie, neem contact op met uw bemiddelaar

Disclaimer

Bâloise Vie Luxembourg S.A. garandeert noch het behoud noch het rendement van het kapitaal. De waarde van een contract gekoppeld aan beleggingsfondsen kan stijgen of dalen in functie van de evolutie op de financiële markten van de onderliggende activa waarin het contract is geïnvesteerd.

De inhoud van dit document is informatief. Bâloise Vie Luxembourg SA geeft geen garantie, expliciet of impliciet, over de volledigheid, de juistheid of geschiktheid van de gegevens en de informatie die daarin werden opgenomen.

www.baloise-international.lu

| Bâloise Vie Luxembourg S.A. | 23, rue du Puits Romain | L-8070 Bertrange |
| Tél. +352 290 190-1 | Fax: +352 290 190 462 | www.baloise-international.lu |

ProCapi & CrystalCapi

Bâloise Vie Luxembourg

De Luxemburgse kapitalisatiecontracten (Branche 6)

PUBLIC

Brochure Tak 6

Kenmerken

Kapitalisatiecontracten naar **Luxemburgs recht**

Gekoppeld aan **externe, interne** en **geïndividualiseerde fondsen**

Geen premietaks, noch beurstaks

NO TAX

Gedeeltelijke of volledige **afkoop** mogelijk op elk moment

Voordelen

1. Laat toe te beleggen op **middellange termijn**
2. **Bescherm** door de Luxemburgse **veiligheidsdriehoek**
3. Vormt een **ideale oplossing** voor **slapende contanten**
4. Houdt **kapitaal inflatiebestendig**
5. Geeft toegang tot een **zeer ruime keuze** aan **beleggingsfondsen** van onafhankelijke beheerders
6. Het **geld** blijft gemakkelijk **beschikbaar**
7. **Intekenen** kan **vanaf 30 000 euro**

Vergelijk

	Tak 26 FSMA (België)	Tak 6 CAA (Luxemburg)
Conform Belgische én Europese regelgeving	✓	✓
Kapitaalgarantie	✓	✗
Rendementsgarantie	✓	✗
Investeren in beleggingsfondsen	✗	✓

	DBI Bevek	Tak 6
Risicoprofiel	Hoog risico: 100% aandelen	Alle profielen mogelijk: van 0% tot 100% aandelen
Keuze fondsen	Beperkt tot huisfondsen van de bank	Open architectuur: >300 fondsen
Gerealiseerde meerwaarde	Niet belast in de vennootschap	Belast in de vennootschap
Minwaarden	Niet aftrekbaar	Wel aftrekbaar
Verlaagd tarief vennootschapsbelasting	Risico op verlies verlaagd tarief	Behoud verlaagd tarief

Eenvoudige en transparante boekhouding

- Bij aanschaf opgenomen op de actiefzijde van de balans
- Daarna enkel boeken bij uitkering of afkoop
- Binnen het contract dienen geen transacties geboekt te worden

Samengevat

GEEN PREMIETAKS	Geen premietaks van 4,4% Geen beurstaks (TOB)
ALTIJD BESCHIKBAAR	Afkoop te allen tijde mogelijk Contanten steeds beschikbaar
FAIRE FISCALITEIT	Meerwaarden zijn belastbaar Minwaarden zijn aftrekbaar
GEEN INVLOED BIJ WIJZIGINGEN	Investeringen lopen gewoon door bij: • Overlijden • Statutenwijziging • Fusie

PUBLIC

Tak 23

- Levensverzekeringscontract waarvan het rendement gekoppeld is aan beleggingsfondsen
- 1 of 2 onderschrijvers, 1 of 2 verzekerden
- Vrije begunstigingsclausule
- Minimale premie : externe fondsen : 30.000 EUR
  gepersonaliseerd fonds: 250.000 EUR
- Onderschrijver: Verklaring jaarlijkse aangifte voor de personenbelasting
- Verzekeringsmaatschappij : verklaring in het kader van automatische gegevensuitwisseling
- Belasting
  - Levensverzekeringstaks van 2% op de gestorte premie, te spreiden kostenloos over 4j
  - Geen roerende voorheffing, geen meerwaardetaks, geen effectentaks
  - Geen belasting bij afkoop

PUBLIC

DIENST WEALTHPLANNING

Aanleveren Case Studies Vermogensplanning en Mobility Factsheets

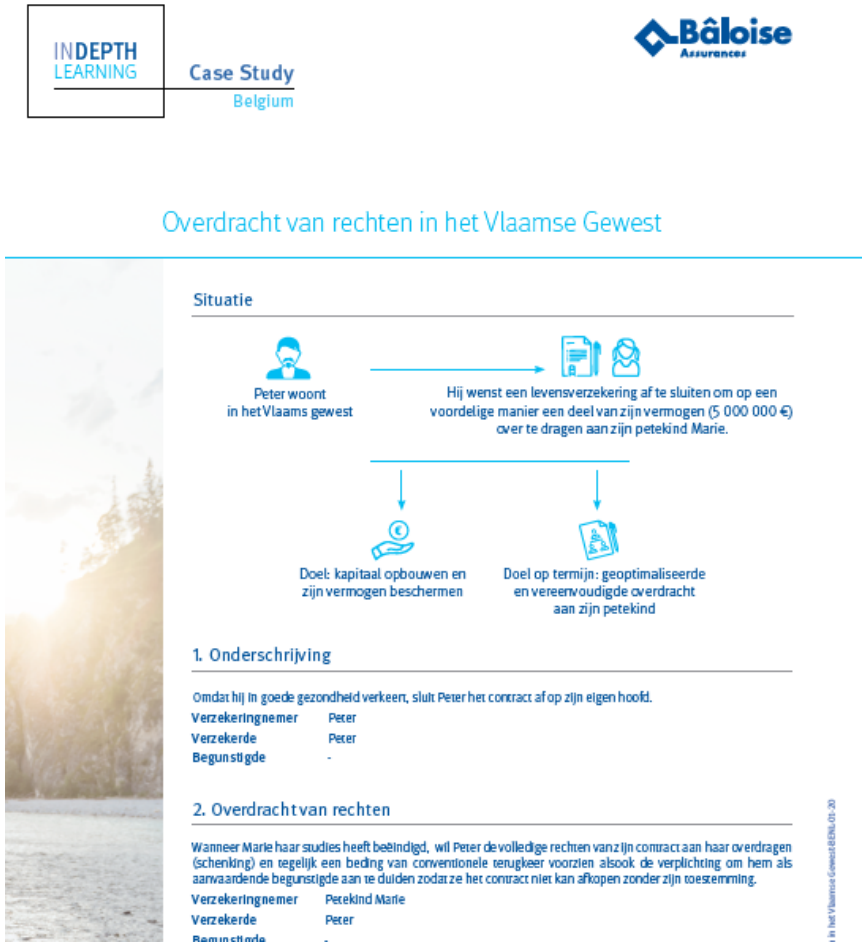

INDEPTH LEARNING — Case Study — Belgium

Bâloise Assurances

Overdracht van rechten in het Vlaamse Gewest

Situatie

Peter woont in het Vlaams gewest

Hij wenst een levensverzekering af te sluiten om op een voordelige manier een deel van zijn vermogen (5 000 000 €) over te dragen aan zijn petekind Marie.

Doel: kapitaal opbouwen en zijn vermogen beschermen

Doel op termijn: geoptimaliseerde en vereenvoudigde overdracht aan zijn petekind

1. Onderschrijving

Omdat hij in goede gezondheid verkeert, sluit Peter het contract af op zijn eigen hoofd.

Verzekeringnemer	Peter
Verzekerde	Peter
Begunstigde	-

2. Overdracht van rechten

Wanneer Marie haar studies heeft beëindigd, wil Peter de volledige rechten van zijn contract aan haar overdragen (schenking) en tegelijk een beding van conventionele terugkeer voorzien alsook de verplichting om hem als aanwaardende begunstigde aan te duiden zodat ze het contract niet kan afkopen zonder zijn toestemming.

Verzekeringnemer	Petekind Marie
Verzekerde	Peter
Begunstigde	-

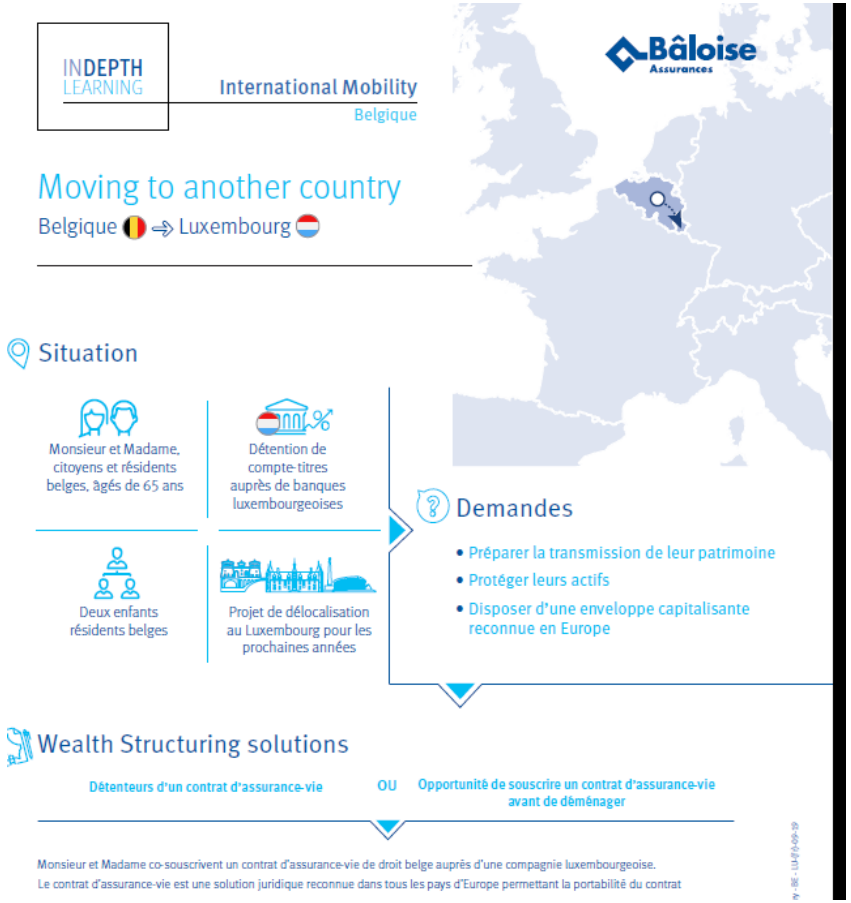

INDEPTH LEARNING — International Mobility — Belgique

Bâloise Assurances

Moving to another country

Belgique ➔ Luxembourg

Situation

Monsieur et Madame, citoyens et résidents belges, âgés de 65 ans

Détention de compte-titres auprès de banques luxembourgeoises

Deux enfants résidents belges

Projet de délocalisation au Luxembourg pour les prochaines années

Demandes

- Préparer la transmission de leur patrimoine
- Protéger leurs actifs
- Disposer d'une enveloppe capitalisante reconnue en Europe

Wealth Structuring solutions

Détenteurs d'un contrat d'assurance-vie — OU — Opportunité de souscrire un contrat d'assurance-vie avant de déménager

Monsieur et Madame co-souscrivent un contrat d'assurance-vie de droit belge auprès d'une compagnie luxembourgeoise.
Le contrat d'assurance-vie est une solution juridique reconnue dans tous les pays d'Europe permettant la portabilité du contrat

Copyright © 2019 Bâloise Vie Luxembourg S.A.

PUBLIC

Follow us on:

LinkedIn™

Bâloise Vie International

Stay tuned to Bâloise International for

News
Updates
Events

Disclaimer

Ce document a été rédigé en avril 2021 sur la base d'informations validées à cette date.

Les informations reprises sont celles dont dispose la société Bâloise Vie Luxembourg S.A. à cette date. Le présent document n'a qu'un caractère général. Bâloise Vie Luxembourg S.A. ne donne, dans le cadre de ce document, aucun conseil juridique et/ou fiscal, ni aucun autre conseil de quelque nature que ce soit. Il est recommandé de s'informer auprès de conseillers indépendants.

Bien que les informations reprises dans ce document proviennent de source fiable, Bâloise Vie Luxembourg S.A. ne garantit pas leur exactitude, leur précision, leur pertinence, leur exhaustivité, ni leur actualité par rapport aux situations personnelles de chacun des souscripteurs. Bâloise Vie Luxembourg S.A. recommande aux personnes intéressées par la souscription d'un tel produit de se renseigner au préalable auprès d'un avocat ou de tout autre conseiller. Les informations mentionnées dans le présent document ne constituent en aucun cas une offre ou une sollicitation pour l'achat ou la vente d'un produit d'assurance. Par conséquent, Bâloise Vie Luxembourg S.A. décline toute responsabilité en cas d'erreur, de faute d'impression ou d'interprétation erronée des informations contenues dans le présent document.

Tous les droits d'auteur dans ce document sont la propriété de Bâloise Vie Luxembourg S.A. Il ne peut être diffusé sous quelque forme que ce soit sans l'accord préalable de la société Bâloise Vie Luxembourg S.A.

PUBLIC

Bâloise Vie Luxembourg

Tailor-made solutions for your financial and estate planning strategy

www.baloise-international.lu

Follow us on

baloise vie international

| Bâloise Vie Luxembourg S.A. | 23, rue du Puits Romain | L-8070 Bertrange |
| Tél. +352 290 190-1 | Fax: +352 290 190 462 | www.baloise-international.lu |